ОТЧЁТ

по лабораторной работе №7

Командная оболочка Midnight Commander

Выполнил: НБИбд-02-25 Набиев Фаридун Наврузович

Дата: 21 марта 2026 г.

Цель работы

Освоение основных возможностей командной оболочки Midnight Commander. Приобретение практических навыков работы по просмотру каталогов и файлов, а также манипуляций с ними.

Ход выполнения работы

Изучена справочная информация о программе Midnight Commander:

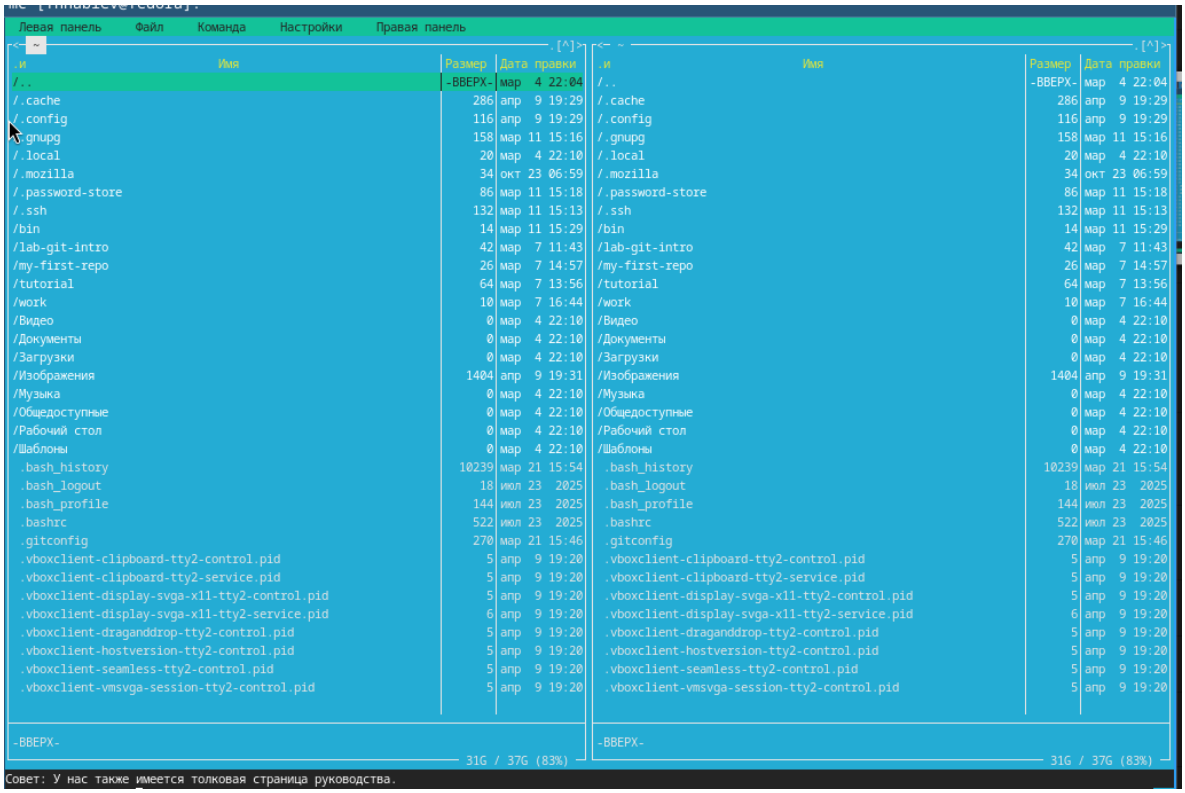

Запущена командная оболочка Midnight Commander:

Изучена структура интерфейса: две панели, меню (F9), функциональные клавиши F1–F10, командная строка.

Выполнены основные операции с помощью функциональных клавиш:

F7 — создание нового каталога

F5 — копирование файлов

F6 — перемещение/переименование

F8 — удаление файлов и каталогов

F3 — просмотр содержимого файла

F4 — редактирование файла

Исследованы режимы отображения панелей:

Режим **Информация**

Режим **Дерево**

Изменение формата списка (стандартный, ускоренный, расширенный)

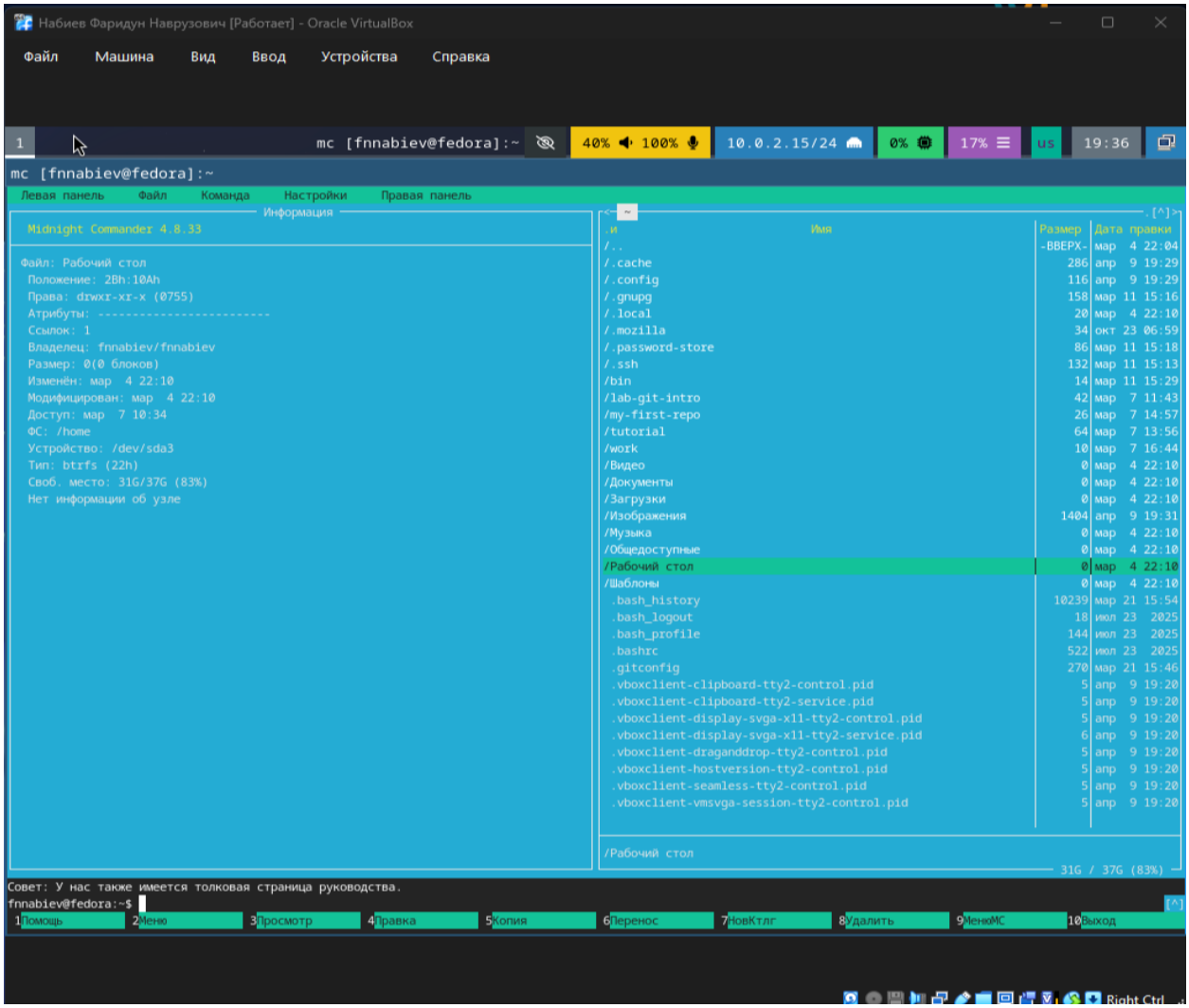

Работа с меню **Файл** (F9 → Файл):

Просмотр файла (F3)

Редактирование файла (F4)

Изменение прав доступа

Создание каталога и копирование

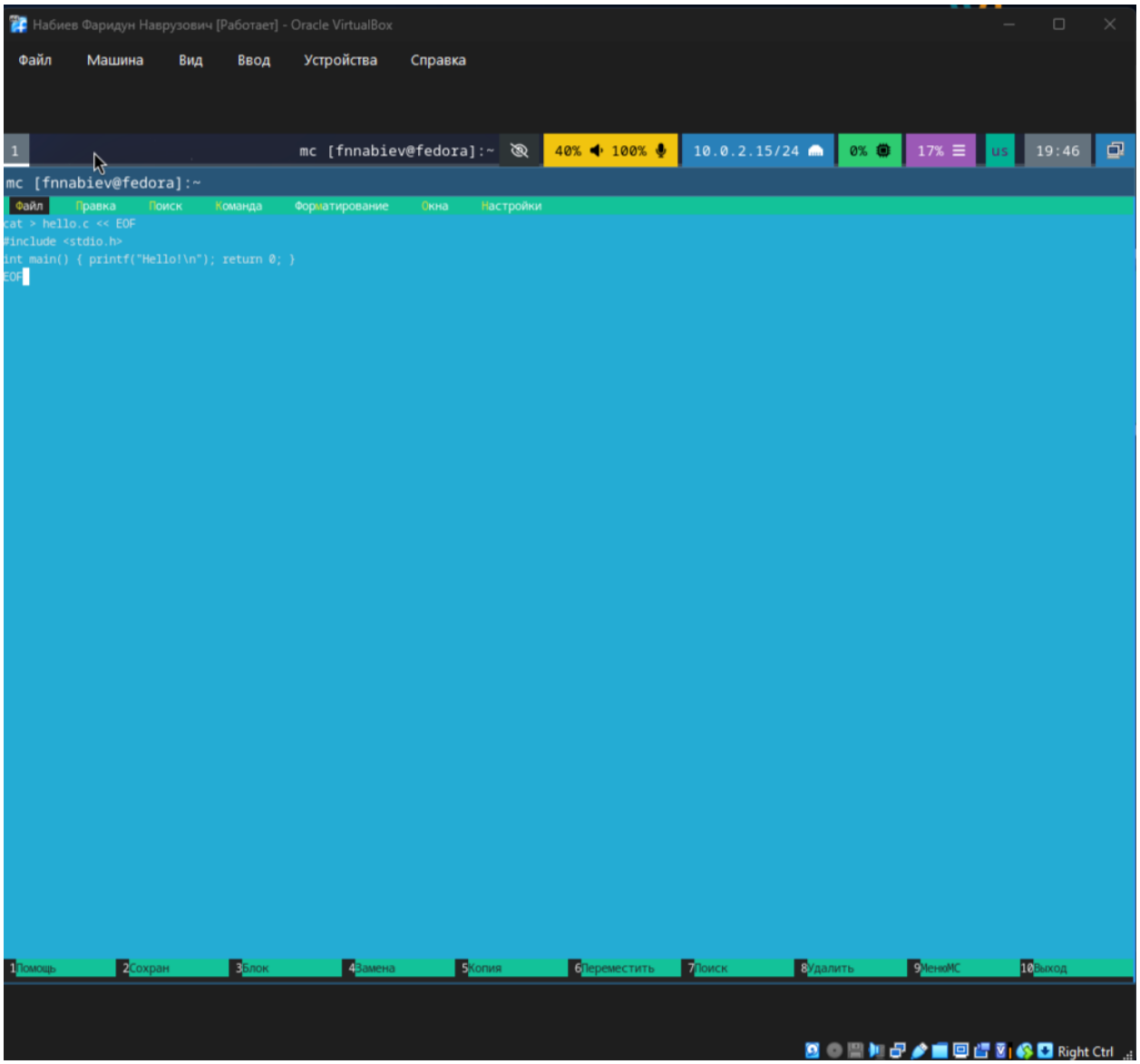

Работа с меню **Команда** (F9 → Команда):

Поиск файла

Сравнение каталогов

История командной строки

Каталоги быстрого доступа (Ctrl+)

Работа с меню **Настройки** (F9 → Настройки):

Внешний вид

Подтверждения действий

Показ скрытых файлов

Работа со встроенным редактором mc:

Создан файл text.txt. Открыт через **F4**. Выполнены операции:

Удаление строки (Ctrl+Y)

Выделение, копирование (F5) и перемещение (F6) фрагмента

Сохранение (F2)

Переход в начало/конец файла

Открытие файла с кодом и включение подсветки синтаксиса

3. Выводы

В ходе выполнения лабораторной работы были успешно освоены основные возможности псевдографической оболочки Midnight Commander. Получены практические навыки навигации по файловой системе, просмотра, копирования, перемещения, удаления файлов и каталогов, работы с меню, а также использования встроенного редактора. Midnight Commander значительно упрощает работу с файлами в терминале Linux.

4. Ответы на контрольные вопросы

1. Какие режимы работы есть в mc? Стандартный (две панели), Информация, Дерево, Быстрый просмотр.
2. Какие операции можно выполнять как через shell, так и через mc? Создание (mkdir / F7), копирование (cp / F5), перемещение (mv / F6), удаление (rm / F8) и др.

3–6. Структура меню (Левая/Правая панель, Файл, Команда, Настройки) — описаны в ходе работы.

7. Встроенные команды mc: F3 — просмотр, F4 — редактирование, F5 — копирование, F6 — перенос, F7 — mkdir, F8 — удаление, F10 — выход.
8. Команды редактора mc: Ctrl+Y — удалить строку, F3 — выделение, F5 — копировать, F6 — переместить, F2 — сохранить, F10 — выход.

9–10. Пользовательские меню и действия — редактируются через «Редактировать файл меню» и «Редактировать файл расширений».